

Osaka Ryokuryo High School

大阪緑涼高等学校

2026年度 入試

スマホでも
ラクラク!

入学試験要項 & インターネットによる 出願情報登録の手引き

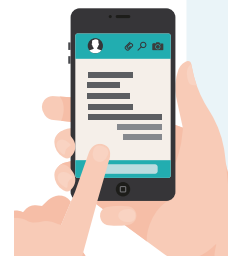

24h

出願期間内
なら
**24時間
OK!**

クレジットカード
・コンビニ・
AmazonPay・
PayPay/au Pay
で検定料が
支払える!

スマートフォン
PC・タブレットから
出願登録可能

入力漏れも
システムが
チェック

24時間の
コールセンター
で安心

出願までの流れ

STEP.1

本校HP出願サイトへアクセス

マイページをつくる

STEP.2

出願情報の入力

中学校に申込内容確認書を提出

STEP.3

検定料の支払い

入学志願書・受験票の印刷

STEP.4

顔写真を貼付して中学校に提出
(Web出願システムでアップロードしていない場合)

校長印を押印後、切り離す

入学
志願書

受験票

本校に提出

試験当日に持参

■ご家庭にインターネット環境がない場合は本校にご相談ください。

■本校のイベント予約をされたことがある場合は、STEP.2 (P3) からご覧ください。

インターネット出願情報登録の手引き

STEP.1 出願サイトにアクセスしてマイページをつくる

※イベント予約などでマイページがある場合は、STEP.2へお進みください。

注意事項 迷惑メール対策をされている場合は、「e-shiharai.net」の受信を許可してください。
確認コードお知らせメールにはURLが記載されています。URLが受信できるように設定してください。

① 本校ホームページにある「受験生の方へWEB出願」のバナーをクリック。



② はじめての方は、「はじめての方はこちら」をクリックします。



③ メールアドレスを入力し、「送信」ボタンをクリックします。 (メールアドレスをお持ちでない場合は、P2をご確認ください)

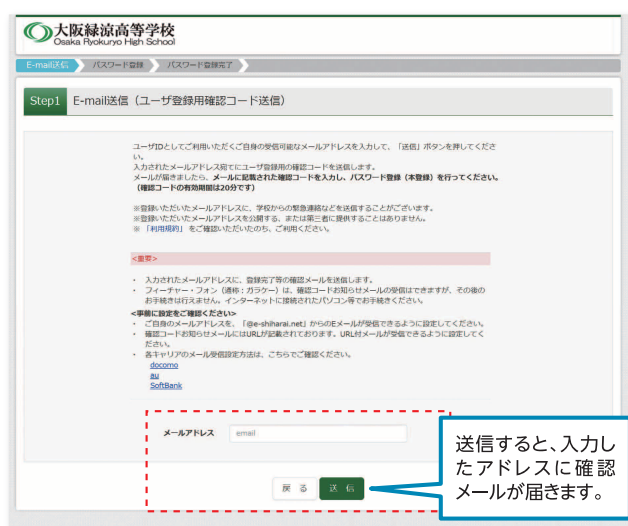

④ 届いたメールに、登録用の【確認コード】が記入されています。

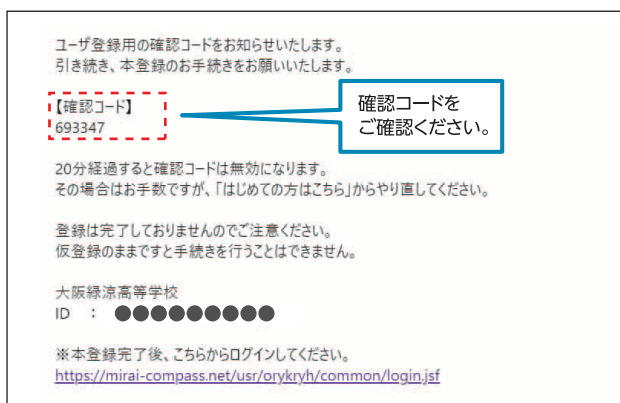

⑤「確認コード」「志願者名(カナ)」「パスワード」を入力して登録します。

Step2 パスワード登録画面

※メール送信が完了しました。(※お手続きはまだ完了していません)

※お手続きはまだ完了していません。メールを確認し、以下の入力を行ってください。

確認コード入力

確認コード

確認コードを入力

※メールアドレスは小文字で登録されます。

確認コードが通知されたメールアドレスで登録してください。

※確認コードの有効期限は20分です。

志願者名をカナで入力

志願者氏名(カナ) セイ: メイ: (姓カナ)

生年月日 年 月 日

パスワード入力

パスワード (確認)

パスワードは半角英数で8文字以上16文字以内で設定してください。

※ 下記の条件を満たすパスワードを設定してください。

- ・文字数は【8文字以上16文字以下】で設定してください。
- ・使用できる文字は【「半角英字」と「半角数字」】です。
- ・【「半角英字」と「半角数字」の組合せ】で設定してください。
- ・アルファベットの【大文字と小文字を区別】しています。

※ ユーザIDの有効期限は下記のとおりとなりますので、ご注意ください。

- ・最終ログインが 出願サイト・場合 : 当年年度末 (2022/3/31)
- ・最終ログインが 出願サイト以外 の場合 : 当年年度末 +1年まで (2023/3/31)

mcID (共通ID) 登録

mcID (共通ID) として登録する ☐ はい ☐ いいえ

※ 下記にマークアップしたmiraicompassサイトをご利用になる場合、「はじめての方はこちら」の手続きを完了して今回登録するメールアドレス・パスワードをご利用いただけるようになります。

miraicompassとは、学校・受験生の入試をサポートするサービスとして多くの学校でご利用いただいているサービスです。

※登録したID以外のご登録の内容(個人情報・ID登録されている学校情報・お申し込み内容など)は他の学校に開示されることはありません。

登録をクリック!

戻る 登録

⑥「ログインへ」をクリックします。

Step3 パスワード登録完了

メールアドレスとパスワードが登録されました。

「ログイン」ボタンよりログインを行ってください。

メールアドレス

ここをクリック!

ログインへ

注意事項

一度登録したID(メールアドレス)とパスワードを使用して、違う端末(PC・スマートフォン・タブレット)からログインすることが可能です。

メールアドレスの取得方法

Gmailアドレスの取得を例として、説明します。



④ 任意のアドレスとパスワードほか、必要な項目を入力します。



STEP.2 出願情報の入力 12月中旬 開設予定

顔写真のアップロード

※顔写真をアップロードされない方はP5の①へ進んでください。

①「メールアドレス」「パスワード」を入力して「ログイン」をクリックします。

②「出願用顔写真を登録する方はこちら」をクリックします。

③「顔写真アップロード」をクリックします。

④写真の規定(サイズ、ファイル形式等)はこちらを確認の上、「写真の登録手続きへ進む」をクリックします。

⑤「ファイルの選択」をクリックします。写真データを選択し、「次へ」をクリックします。

⑥ 写真を編集し、「登録する写真をチェック」ボタンを押してください。



⑦ 登録した写真を確認して、「写真を登録する」をクリックします。

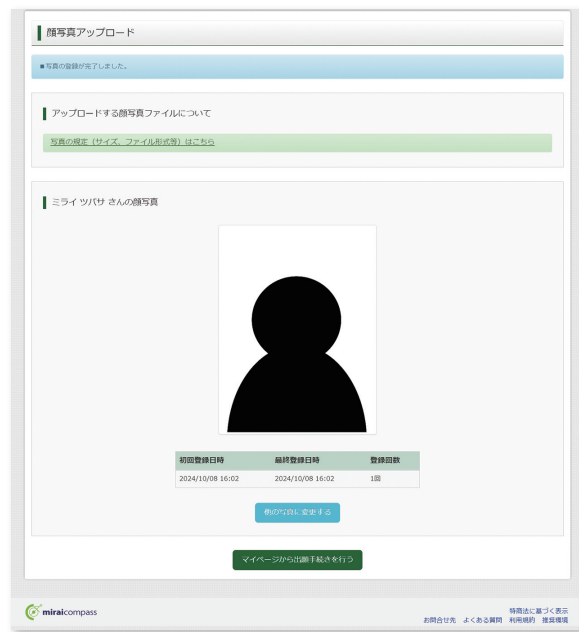
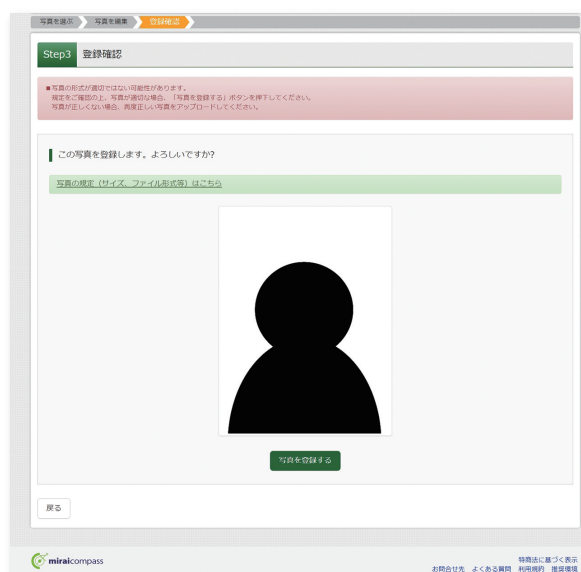
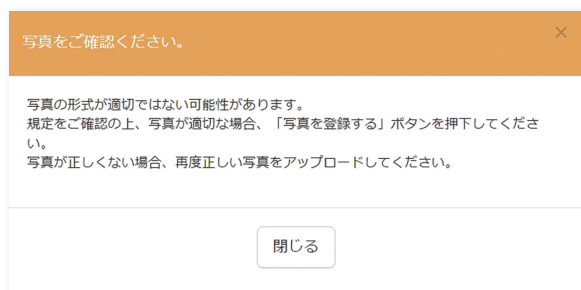

※「他の写真に変更する」をクリックすると、写真を変更することができます。

⑧ 写真を登録した後、マイページの「出願用顔写真を確認／変更する方はこちら」ボタンより登録した写真を確認または変更することは可能です。

※マイページより顔写真を登録しておくと、受験票に顔写真を表示することができます。

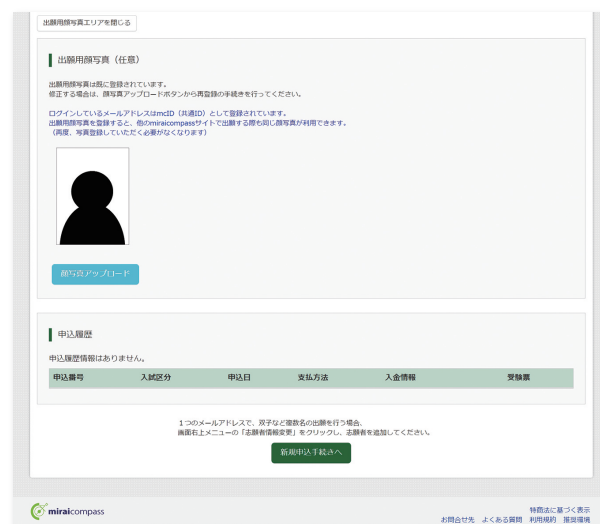

出願情報の入力

①マイページの「新規申込手続きへ」をクリックします。

大阪緑涼高等学校
Osaka Ryokuryo High School

マイページ ログイン情報変更 志願者情報変更 申込履歴 ログアウト
ミライツバサさん

ミライツバサさんのマイページ

申込履歴・配信メールを確認する

お知らせ

【受験票の写真について】
写真貼付欄に受験票(縦 4.5~5 cm × 横 3.5~5 cm)を貼付してください。

【写真票について】
1. 最近3ヶ月以内撮影
2. 正真正正半身像(縦 4.5~5 cm × 横 3.5~5 cm)

出願期間内のみ登録可能なリンク

申込履歴

申込履歴情報はありません。

申込番号	入試区分	申込日	支払方法	入金情報	受験票
1つのメールアドレスで、親子など複数名の出願を行う場合、画面右上メニューの「志願者情報変更」ボタンで個人情報を追加してください。					

新規申込手続きへ

ここをクリック!

②入試区分を選択して、「次へ」をクリックします。

大阪緑涼高等学校
Osaka Ryokuryo High School

マイページ ログイン情報変更 志願者情報変更 申込履歴 ログアウト
ミライツバサさん

入試区分選択 出願情報入力 試験選択 お支払い方法の入力 出願情報の確認 送信完了

Step1 入試区分選択

入試区分選択

入試区分 高等学校入学試験 (申込期間: 12/22~1/30)

戻る 次へ

③規約内容を確認し、「同意して次へ」をクリックします。

規約同意確認 (最後までスクロールしてお読みください)

お知らせ

通知」及び「開示」の手数料は、1,000円(消費税込み)です。当社所定の手続・申請書をお送りしますので、下記の受付窓口にご請求ください。

苦情、相談の受付

当社は個人情報の取扱いに関する苦情、相談を受け付けております。下記の受付窓口にご連絡ください。

個人情報の取扱いに関する受付窓口はこちら

※出願手続きに関するお問い合わせは、画面下部の「お問合せ先」へご連絡ください。

大阪緑涼高等学校 個人情報保護方針

大阪緑涼高等学校 個人情報保護方針は、[こちら](#)をご覧ください。

同意しない 同意して次へ

④出願情報を入力します。入力が終われば、「試験選択画面へ」をクリックします。

大阪緑涼高等学校
Osaka Ryokuryo High School

マイページ ログイン情報変更 志願者情報変更 申込履歴 ログアウト
ミライツバサさん

入試区分選択 出願情報入力 試験選択 お支払い方法の入力 出願情報の確認 送信完了

Step2 出願情報入力

■志願者情報に登録されている項目が自動でセットされています。
画面上部のメニュー「志願者情報変更」から登録内容を修正できます。

お知らせ

【外字の取り扱いについて】
名前欄に入力できない漢字が含まれている場合(例:「苗」の上部が「土」が「土」の場合)は、氏名欄には可能な文字で入力してください。本校入学後に改めてご了承ください。

志願者情報入力

志願者名(漢字) 姓: 田中 名: 太郎 (全角)

志願者名(カナ) セイ: ミライ メイ: ツバサ (全角カナ)

外字有無 ☐ なし ☐ あり

性別 ☐ 男 ☐ 女

生年月日 年: 2000 月: 5 日: 1

住所 ☐ 海外の方はチェック

郵便番号 1234567 (平角数字: ハイフンなし7桁) 住所検索

都道府県 東京都

市区町村 東京都中央区

町名・番地 東京都中央区1-1-1 (全角: 東京都中央区1-1-1)

建物名・部屋番号 東京都中央区1-1-1 (全角: 東京都中央区1-1-1)

電話番号 03-1234-5678 (平角数字) 03-1234-5678 (平角数字) 03-1234-5678 (平角数字)

出身校 通んてください

通んてください

通んてください

その他の学校

在籍学年区分 通んてください

同意生男子・兄弟姉妹等入学奨励金対象 ☐ する ☒ しない

同意生男子・兄弟姉妹等条件 大阪女子短期大学附属高等学校、大阪女子短期大学高等学校、大阪緑涼高等学校の卒業生(在学中を含む)となります。

同意生男子・兄弟姉妹対象者の名前(卒業生の場合、本校在籍時の名前)

同意生男子・兄弟姉妹対象者の生年月日(西暦)(例: 1976/1/1)

同意生男子・兄弟姉妹対象者と志願者との続柄(例: 母、姉)

同意生男子・兄弟姉妹対象者が本校在学の場合は在籍学年(例: 3年1組)

同意生男子・兄弟姉妹対象者が本校卒業生の場合は卒業年月(例: 2015年3月卒業)

保護者情報入力

保護者名(漢字) 姓: 田中 名: 太郎 (全角)

保護者名(カナ) セイ: ミライ メイ: ツバサ (全角カナ)

志願者との続柄 通んてください

その他

緊急連絡先 03-1234-5678 (平角数字) 03-1234-5678 (平角数字) 03-1234-5678 (平角数字)

上記緊急連絡先の名前(例: 父の携帯電話)

戻る 試験選択画面へ

miracompass

お問合せ先 よくある質問 利用規約 募集要項

特設ページに基づく表示

志願者名・住所などを
入力してください。
必須と表示されている
項目は省略できません。

対象は、
大阪女子短期大学附属高等学校、
大阪女子短期大学高等学校、
大阪緑涼高等学校を卒業された方の子
弟子女または、兄弟姉妹
(在学中を含む)となります。

保護者の情報
を入力してください。

試験選択画面へをクリック!

⑤ 試験選択画面で、「試験日」「専願・併願」「受験区分」を選択し、「選択」ボタンをクリックします。

項目を選択してください。

選択項目を確認したら「選択」をクリック!

⑥ 登録内容の確認のため、「保存して中断する」をクリックします。

ここをクリック!

⑦ 保存ができたので、マイページへ移動します。

ここをクリック!

登録内容の確認

① マイページに申込履歴が表示されますので、「申込確認」をクリックします。

ここをクリック!

② 登録した内容を確認し、間違いがなければ、画面の一番下の「申込内容確認書」をクリックします。

確認ができたなら、「申込内容確認書」をクリック!

- 登録内容を訂正する場合は「戻る」のボタンをクリックしてマイページに戻ります。
- マイページの「続きから」ボタンをクリックすると再度、出願情報を入力することができます。

③ 「申込内容確認書」が作成されます。印刷して中学校に提出してください。(スマートフォン・タブレットから印刷する場合は、P11を参照)

申込内容確認書	
大阪緑涼高等学校	
出願申込番号	261000001
入金状況	-
試験日	2月10日(火)
試験名	第1【専】文理ハイレベル、第2【専】総合進学、第3なし
志願者名前(漢字)	未来 薫
志願者名前(カナ)	ミライ ツバサ
外字有無	なし
性別	男
生年月日	2010年9月29日
住所(郵便番号)	5838556
住所(都道府県)	大阪府
住所(市区町村)	藤井寺市
住所(町名・番地)	春日丘3-6-1
住所(建物名・部屋番号)	
電話番号	072-955-0718
出身校	その他(下欄に学校名を入力してください)
その他	〇〇中学校
在籍卒業区分	在学中(2026年3月卒業見込み)
同窓生子弟女・兄弟姉妹等入学金減免申請	しない
同窓生子弟女・兄弟姉妹対象者条件	大阪女子短期大学附属高等学校・大阪女子短期大学高等学校・大阪緑涼高等学校の卒業(在学)生
同窓生子弟女・兄弟姉妹対象者の名前(卒業生の場合、本校卒業生)	
同窓生子弟女・兄弟姉妹対象者の生年月日(西暦)(例)	
同窓生子弟女・兄弟姉妹対象者と志願者との関係(例:母、姉、弟)	
同窓生子弟女・兄弟姉妹対象者が本校在学者の場合、在籍学年組	
同窓生子弟女・兄弟姉妹対象者が本校卒業生の場合、卒業年月	
保護者名前(漢字)	未来 薫
保護者名前(カナ)	ミライ カオル

STEP.3 検定料の支払い

注意事項 この操作の前に、必ず中学校の先生に「申込内容確認書」を提出するなどして、出願内容を報告してください。(P6参照)

①マイページの「続きから」をクリックします。

ここをクリック!

②試験選択画面まで進み、画面の下にある「お支払い画面へ」をクリックします。

ここをクリック!

③支払い方法を選択して「確認画面へ」をクリックします。

「クレジットカード決済」「コンビニ支払い」「ページー対応金融機関ATM支払い」などから1つを選択します。

「コンビニエンスストア」を選択されますと、さらにお店の選択肢が表示されます。

確認画面へをクリック!

注意事項 一度入金されますと返金はできません。

検定料のお支払い期間

2026年1月13日(火)～2026年1月30日(金)

④ 内容の確認が終わったら、 「上記内容で申込む」をクリックします。

大阪緑涼高等学校
Osaka Ryokuryo High School

マイページ ログイン情報変更 志願書情報変更 申込履歴 ログアウト
ミライ Compass

入試区分選択 出願情報入力 試験選択 お支払い方法の入力 出願情報の確認 送信完了

Step5 出願情報の確認

試験名・受験料・検定料・お支払い方法の確認

試験名・試験日	第1【新】文理ハイレベル、第2【新】総合進学、第3なし 2月10日
受験料・検定料	20,000円
学校手数料	514円
合計	20,514円

お支払い方法 クレジットカード

クレジットカード種類 (選択済み)

クレジットカード番号 (半角数字)

セキュリティコード (半角数字)

有効期限 月/ 年

志願者情報の確認

志願者名(漢字)	未来 翼
志願者名(カナ)	ミライ ツバサ
外字姓	なし
性別	男
生年月日	2010年09月29日
住所(郵便番号)	5838556
住所(都道府県)	大阪府
住所(市区町村)	藤井市
住所(町名・番地)	春日丘 3-8-1
電話番号(家庭用)	072-955-0718
電話番号(携帯)	090-0000-0000
その他(下欄に学校名を入力してください)	〇〇中学校
学籍所属区分	在学中 (2026年3月卒業予定)
同級生女子数	少ない
同級生女子数・受験時検定料受取状況	大阪女子短期大学附属高等学校・大阪女子短期大学附属高等学校・大阪緑涼高等学校の卒業生 (在学) 生
同級生女子数・受験時検定料受取状況	大阪女子短期大学附属高等学校・大阪女子短期大学附属高等学校・大阪緑涼高等学校の卒業生 (在学) 生
同級生女子数・受験時検定料受取状況	大阪女子短期大学附属高等学校・大阪女子短期大学附属高等学校・大阪緑涼高等学校の卒業生 (在学) 生
同級生女子数・受験時検定料受取状況	大阪女子短期大学附属高等学校・大阪女子短期大学附属高等学校・大阪緑涼高等学校の卒業生 (在学) 生
同級生女子数・受験時検定料受取状況	大阪女子短期大学附属高等学校・大阪女子短期大学附属高等学校・大阪緑涼高等学校の卒業生 (在学) 生

保護者情報の確認

保護者名(漢字)	未来 翼
保護者名(カナ)	ミライ ツバサ
志願者との続柄	母
その他	
緊急連絡先	000-0000-0000
上記緊急連絡先の名前(例:父の携帯番号)	母の携帯番号

志願者写真

上記入力内容に間違いはありませんか。
「上記内容で申込む」ボタンをクリック後、確認ができます。
クリックする前に以下の項目を確認し、誤りがなければチェックをつけてください。

申込内容
大阪緑涼高等学校
☐ お申込みの試験は以下の内容でお申し込みをします
第1【新】文理ハイレベル、第2【新】総合進学、第3なし 2月10日

志願者情報
☐ 以下志願者情報に入力したもので誤りはありませんか(入力可能な文字数を超える場合を除く)
未来 翼 (男)
2010年09月29日
072-955-0718
大阪府 藤井市 春日丘 3-8-1
☐ その他申込内容に誤りはありませんか

戻る 上記内容で申込む

上記内容で申込む をクリックすると、出願情報が確定します。

⑤ 送信完了画面になり、また登録された メールアドレスに申込受付および検定料 支払い(完了)メールが届きます。

大阪緑涼高等学校
Osaka Ryokuryo High School

マイページ ログイン情報変更 志願書情報変更 申込履歴 ログアウト
ミライ Compass

入試区分選択 出願情報入力 試験選択 お支払い方法の入力 出願情報の確認 送信完了

Step6 送信完了

学校からのお知らせ

【入学志願書・受験料の印刷】
■検定料納入後、マイページにある「受験料」表示ボタンより「入学志願書・受験料」を印刷し、入学志願書に写真を貼って、切り離すに中学校に提出し、校長印をもらってください。
※検定料のお支払いがまだの方は、お支払い完了後、印刷可能となります。
※受験料の印刷は、1月13日(火)10:00より可能です。
※写真は裏面に名前を記入してください。
※A4サイズ・白色用紙で印刷してください。

■入学志願書に校長印を押してもらってから受験料と切り離し、下記提出書類を出願期日に本校へ届出書欄にて郵送または持参してください。受験料は、試験当日にお持ちください。

【提出書類について】
(新設) 2026年1月20日(火)～2026年1月30日(金)必着
(特例) 2026年1月20日(火)～2026年1月30日(金)※金曜日は10時～16時まで
①入学志願書
②個人報告書 (出身中学校が作成し、郵送したもの)

出願申込および決済が完了しました。(申込番号: 261000001)

決済番号 : 999999999999
お支払金額 : 20,514円

マイページ (受験者用)へ ログアウト

mirai compass 特設ページに基づく表示
お問合せ先 よくある質問 利用規約 運営権限

未来 翼 様

インターネット出願にて申込を受け付けました。
また、受験料・検定料のお支払いが完了しました。
これ以降は、募集要項または学校 HP などを確認の上、手続きを進めてください。

【大阪緑涼高等学校(テスト) 受験料・検定料 (高等学校入学試験)】

支払方法 : クレジットカード
決済番号 : 999999999999
お支払金額 : ￥ 20,514 -

※申込内容の確認はこちらからログインしてください。
<https://regre.mirai-compass.net/usr/orykryh/common/login.jsf>

■学校からのお知らせ

(コンビニ・ペイジー・Amazon Pay・
PayPay/au PAY払いの場合のみ)

⑥ 検定料の支払い後、登録された メールアドレスに支払い完了メールが 届きます。

注意事項 これ以降は内容の変更ができなくなりますので、
ご注意ください。

STEP.4 入学志願書と受験票を印刷し、入学志願書を本校に提出する

- ① 検定料の支払いが確認されると、マイページの「申込履歴」の右端にある「受験票」ボタンが現れますので、クリックします。



「受験票」ボタンをクリックすると、「入学志願書・受験票」が表示されます。

- ② ダウンロード画面から「受験票」表示をクリックします。



「受験票」表示 ボタンをクリックすると、「入学志願書・受験票」が表示されます。

- ③ A4サイズ・白色の普通紙(厚手でも可)を使用して、「入学志願書・受験票」を印刷し、入学志願書に写真(タテ5cm×ヨコ4cm)を貼り付け、保護者印を押してください。

※マイページより顔写真を登録しておくと、受験票に顔写真を表示することができます。

志願者の写真を貼付
または事前にアップロード
(白黒・カラーの指定なし)

保護者の押印もれが
ないか確認

- ④ 入学志願書・受験票を在籍中学校に提出し、校長印を押してもらってから、受験票を切り離してください。その後、在籍中学校の指示に従って、入学志願書を本校へ提出してください。

入学志願書の提出期間

2026年1月20日(火)～2026年1月30日(金)

以上で出願手続きは完了です!

印刷する書類の見本とチェックポイント

令和8年度 大阪緑涼高等学校 入学志願書

大阪緑涼高等学校長 様

貴校第1学年に入学を志望いたしますので、ご検定のうえ許可くださいますようお願いいたします。

見本

令和8年度大阪緑涼高等学校 受験票

志願者名 未来 翼

保護者名 未来 薫 C 印

受験番号	1001 A	志望コース	第1【専】文理ハイレベル、第2【専】総合進学、第3なし
------	--	-------	-----------------------------

◆必ず保護者印を押印後、本書（入学志願書）を在籍中学校に提出し、学校名・学校長名の記入と校長印の押印を受けてください。
※ 写真忘れずに貼付してください。
※ 校長印のない入学志願書は受付できません。
※ 本書（入学志願書）は、A4サイズで出力してください。

◆入学志願書は、中学校の指示に従って、本校に提出してください。

◆受験票は切り離し、試験当日持参してください。

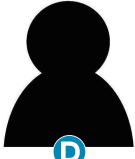

D

志願者名	未来 翼	フリガナ	ミライ ツバサ
生年月日	2010/09/29	性別	男
現住所	B 583-8558 大阪府藤井寺市春日丘3-8-1		
出身校	〇〇中学校		

学 校 名

E 学 校 長 名 印

受験番号	1001
------	------

志望コース	第1【専】文理ハイレベル、第2【専】総合進学、第3なし
-------	-----------------------------

志願者名	ミライ ツバサ
未来 翼	

<日程> 令和8年2月10日（火）

科目試験

【時間割】

国語	8:45 ~ 9:50
英語	9:00 ~ 10:55
数学	10:05 ~ 12:00
社会	11:10 ~ 12:55
総合	12:00 ~ 13:55
理科	13:00 ~ 14:55
体育	14:05 ~ 15:55

【受験者のみ】

面接 15:00 ~

※この受験票を試験当日持参してください



D

申込内容確認書

大阪緑涼高等学校

出願申込番号	261000001
入金状況	-
試験日	試験名
2月10日（火）	A 第1【専】文理ハイレベル、第2【専】総合進学、第3なし
志願者名前（漢字）	未来 翼
志願者名前（カナ）	ミライ ツバサ
外字有無	なし
性別	男
生年月日	2010年9月29日
住所（郵便番号）	5838558
住所（都道府県）	大阪府
住所（市区町村）	藤井寺市
住所（町名・番地）	B 春日丘3-8-1
住所（建物名・部屋番号）	
電話番号	072-955-0718
出身校	その他（下欄に学校名を入力してください）
その他	〇〇中学校
在籍学区区分	在学中（2025年3月卒業見込み）
同窓生子弟・兄弟姉妹等入学金減免申請	しない
同窓生子弟・兄弟姉妹対象者の名前（卒業生の場合、本校在籍	大阪女子短期大学附属高等学校・大阪女子短期大学高等学校・大阪緑涼高等学校の卒業（在学）生
同窓生子弟・兄弟姉妹対象者の生年月日（西暦）（例）	
同窓生子弟・兄弟姉妹対象者と志願者との関係（例：母、姉）	
同窓生子弟・兄弟姉妹対象者が本校在学者の場合、在籍学年組	
同窓生子弟・兄弟姉妹対象者が本校卒業生の場合、卒業年月	
保護者名前（漢字）	未来 薫
保護者名前（カナ）	ミライ カオル

1 / 2

Check Point

- A** 専願または併願と、志望しているコースがすべて表示されています。（左から、志望順に表示）志望するコースが、出身中学校に報告しているものと相違ないか、中学校の先生に確認してください。
- B** 住所は「町」「番地（数字のみでも可）」「建物名・部屋番号」までが正しく登録できているか、確認してください。
- C** 保護者の方の押印もれがないか、確認してください。
- D** 写真（タテ5cm・ヨコ4cm）を貼り付けてください。白黒・カラー等の指定はありません。
- ※顔写真アップロード機能を使われた場合は、貼付の必要はありません。
- E** 入学志願書・受験票を在籍中学校に提出し、校長印を押してもらってから、受験票を切り離してください。在籍中学校の指示に従って、入学志願書を本校へ提出してください。

スマートフォン・タブレットから 「入学志願書・受験票」を印刷する方法



スマートフォンやタブレットから出願手続きを行い、「入学志願書・受験票」を印刷するには、次の方法があります。

①家庭用プリンタで印刷する

Wi-Fi接続や通信でのデータ送信が可能な場合、お持ちのプリンタで印刷できます。
設定方法についてはプリンタの取扱説明書をご覧ください。

②コンビニエンスストアで印刷する

①マイページの「申込履歴」の右側の**受験票ボタン**をクリックすると、ダウンロード画面が出てきます。



②画面の左下にある「**コンビニエンスストアでプリントする方はこちら**」をクリックします。



③プリント予約の画面の「**受験票の予約へ**」をクリックします。



④店舗選択画面で**印刷するコンビニ**を選択し、「**次へ**」ボタンをクリックします。



⑤利用規約を確認し、「**同意する**」にチェックをしてから「**プリント予約をする**」をクリックします。



⑥予約完了画面の「**プリント予約番号**」を控えて、予約したコンビニ店舗の端末に入力・印刷します。



●実際の出願時の画面イメージと異なることがあります。

検定料支払方法

A クレジットカードによるオンライン決済

(決済手数料が必要です)

クレジットカード番号など必要な情報を入力し、決済を完了させます。
クレジットカードによるオンライン決済にて、24時間、検定料のお支払いが可能です。

▼ご利用いただけるクレジットカード



B コンビニでのお支払い

(支払い手数料が必要です)

出願登録後、払込票を印刷し(番号を控えるだけでも可)、選択したコンビニレジにてお支払いを済ませてください。お支払い後に受け取る「お客様控え」はご自身で保管してください。
下記のコンビニにて、24時間、検定料のお支払いが可能です。

▼ご利用いただけるコンビニ



▼ご利用いただける金融機関



三菱UFJ銀行、みずほ銀行、りそな銀行、埼玉りそな銀行、三井住友銀行、ゆうちょ銀行、千葉銀行、横浜銀行、関西みらい銀行、広島銀行、福岡銀行、十八親和銀行、東和銀行、熊本銀行、京業銀行、南都銀行、足利銀行、七十七銀行、群馬銀行

C ペイジー(各種)でのお支払い

(支払い手数料が必要です)

ペイジー対応金融機関ATMまたはネットバンキングでお支払いができます
(ペイジーマークが貼ってあるATMでご利用いただけます)。

D Amazon Pay・PayPay/au PAYでのお支払い(支払い手数料が必要です)

「Amazon Pay」ボタン(Amazon Payの場合)または「お支払いはこちら」ボタン(PayPay/au PAYの場合)をクリック後、それぞれのアカウントでログインし決済方法を選択してお支払いを済ませてください。24時間、検定料のお支払いが可能です。