

Osaka Ryokuryo High School

# 大阪緑涼高等学校

2024年度 入試

スマホでも  
ラクラク!

## 入学試験要項 & インターネットによる 出願情報登録の手引き

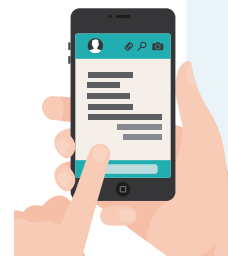

24h

出願期間内  
なら  
24時間  
OK!



### 出願までの流れ

STEP.1

本校HP出願サイトへアクセス

マイページをつくる

STEP.2

出願情報の入力

中学校に申込内容確認書を提出

STEP.3

検定料の支払い

入学志願書・受験票の印刷

STEP.4

顔写真を貼付して中学校に提出

校長印を押し印後、切り離す

入学  
志願書

受験票

本校に提出

試験当日に持参

■ご家庭にインターネット環境がない場合は本校にご相談ください。

■本校のイベント予約をされたことがある場合は、STEP.2 (P3) からご覧ください。

# インターネット出願情報登録の手引き

## STEP.1 出願サイトにアクセスしてマイページをつくる

※イベント予約などでマイページがある場合は、STEP.2へお進みください。

**注意事項** 迷惑メール対策をされている場合は、「e-shiharai.net」の受信を許可してください。  
確認コードお知らせメールにはURLが記載されています。URLが受信できるように設定してください。

### ① 本校ホームページにある「受験生の方へWEB出願」のバナーをクリック。



### ② はじめての方は、「はじめての方はこちら」をクリックします。



### ③ メールアドレスを入力し、「送信」ボタンをクリックします。 (メールアドレスをお持ちでない場合は、P2をご確認ください)

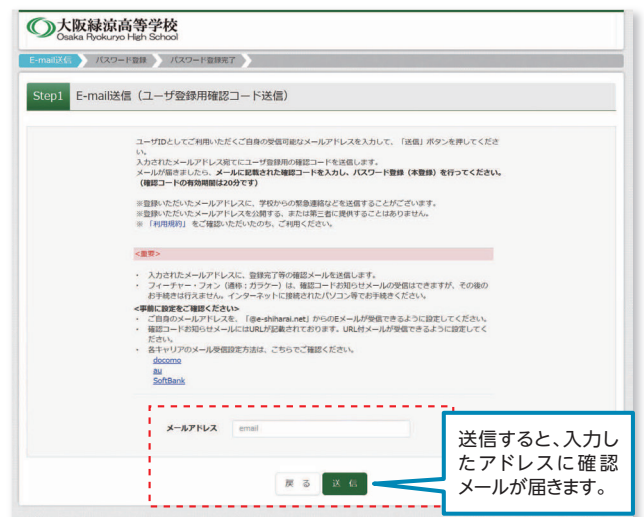

### ④ 届いたメールに、登録用の【確認コード】が記入されています。

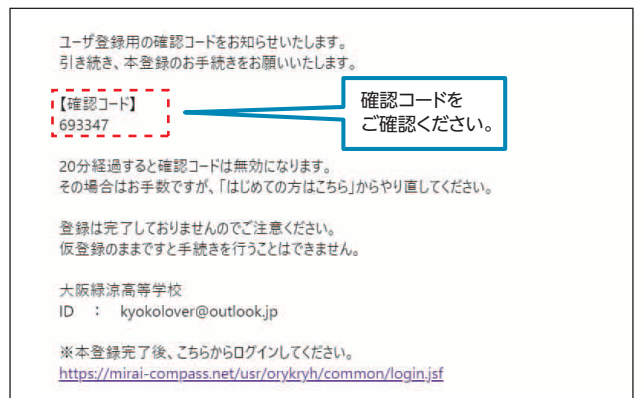

## ⑤「確認コード」「志願者名(カナ)」「パスワード」を入力して登録します。

Step2 パスワード登録画面

※お手続きはまだ完了していません。メールを確認し、以下の入力を入れてください。

確認コード入力

確認コード

確認コードを入力

志願者名をカナで入力

志願者名(カナ)

パスワード

パスワードは半角英数で8文字以上16文字以内で設定してください。

登録をクリック!

戻る 登録

## ⑥「ログインへ」をクリックします。

Step3 パスワード登録完了

メールアドレスとパスワードが登録されました。「ログイン」ボタンよりログインを行ってください。

メールアドレス

ログインへ

ここをクリック!

### 注意事項

一度登録したID(メールアドレス)とパスワードを使用して、違う端末(PC・スマートフォン・タブレット)からログインすることが可能です。

## メールアドレスの取得方法 Gmailアドレスの取得を例として、説明します。



# STEP.2 出願情報の入力 12月中旬 開設予定

## ①「メールアドレス」「パスワード」を入力して「ログイン」をクリックします。

## ②マイページの「新規申込手続きへ」をクリックします。

## ③入試区分を選択して、「次へ」をクリックします。

## ④出願情報を入力します。入力が終われば、「試験選択画面へ」をクリックします。

**5 試験選択画面で、「試験日」「専願・併願」「受験区分」を選択し、右下の「選択」ボタンをクリックします。**



**6 登録内容の確認のため、「保存して中断する」をクリックします。**



**7 保存ができたので、マイページへ移動します。**



**登録内容の確認**

**1 マイページに申込履歴が表示されますので、「申込確認」をクリックします。**



**2 登録した内容を確認し、間違いがなければ、画面の一番下の「申込内容確認書」をクリックします。**



- 登録内容を訂正する場合は「戻る」のボタンをクリックしてマイページに戻ります。
- マイページの「続きから」ボタンをクリックすると再度、出願情報を入力することができます。

**3 「申込内容確認書」が作成されます。印刷して中学校に提出してください。(スマートフォン・タブレットから印刷する場合は、P7を参照)**

申込内容確認書	
大阪緑涼高等学校	
出願申込番号	221000005
入金状況	-
試験日	試験名
2月10日(木)	第1【専】文理ハイレベル、第2【専】総合進学、第3なし
志願者名前(漢字)	未来 薫
志願者名前(カナ)	ミライ ツバサ
外字有無	なし
性別	男
生年月日	2008年4月2日
郵便番号	5838558
都道府県	大阪府
市区町村	藤井寺市
町名・番地	春日丘3-8-1
建物名・部屋番号	
電話番号	072-955-0718
出身校	〇〇中学校
その他	
在籍卒業区分	在学中 (2022年3月卒業見込み)
同意生子女・兄弟姉妹等入学減免申請	しない
同意生子女・兄弟姉妹対象者の名前 (志願者の場合、本校在籍時の同意生子女・兄弟姉妹対象者の生年月日(西暦) (例: 1976/1/1))	
同意生子女・兄弟姉妹対象者と志願者の続柄	
同意生子女・兄弟姉妹対象者が本校在学者の場合 在籍学年組	
同意生子女・兄弟姉妹対象者が本校卒業者の場合 卒業年月(例)	
保護者名前(漢字)	未来 薫
保護者名前(カナ)	ミライ カオル
緊急連絡先	090-1234-5678

# STEP.3 検定料の支払い

**注意事項** この操作の前に、必ず中学校の先生に「申込内容確認書」を提出するなどして、出願内容を報告してください。(P4参照)

## ①マイページの「続きから」をクリックします。



## ②試験選択画面まで進み、画面の下にある「お支払い画面へ」をクリックします。



## ③支払い方法を選択して「確認画面へ」をクリックします。

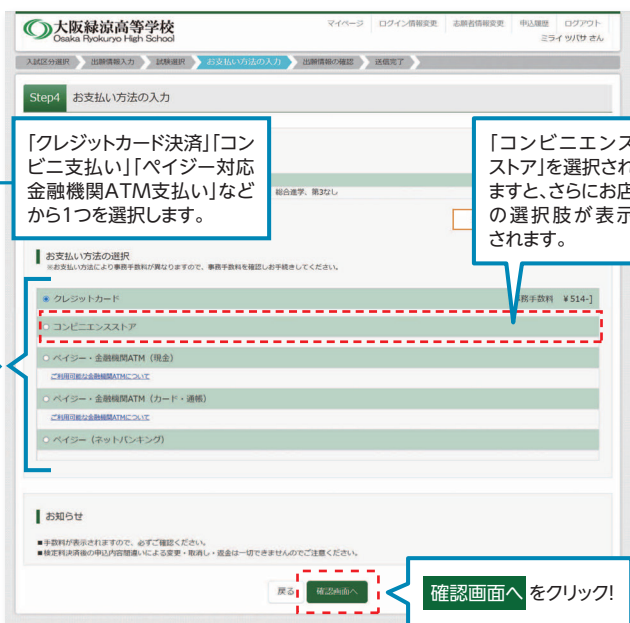

**注意事項** 一度入金されますと返金はできません。

### 検定料のお支払い期間

2024年1月10日(水)～2024年1月30日(火)

## ④内容の確認が終わったら、「上記内容で申込む」をクリックします。



**注意事項** これ以降は内容の変更ができなくなります。

## ⑤送信完了画面になり、また登録されたメールアドレスに申込受付および検定料支払い(完了)メールが届きます。

# STEP.4 入学志願書と受験票を印刷し、入学志願書を本校に提出する

① 検定料の支払いが確認されると、マイページの「申込履歴」の右端にある「受験票」ボタンが現れますので、クリックします。



「受験票」ボタンをクリックすると、「入学志願書・受験票」が表示されます。

② ダウンロード画面から「受験票」表示をクリックします。



「受験票」表示 ボタンをクリックすると、「入学志願書・受験票」が表示されます。

③ A4サイズ・白色の普通紙(厚手でも可)を使用して、「入学志願書・受験票」を印刷し、入学志願書に写真(タテ5cm・ヨコ4cm)を貼り付け、保護者印を押してください。

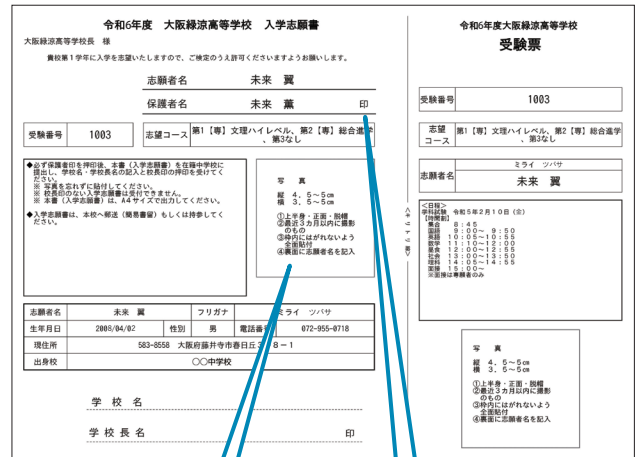

志願者の写真を貼付(白黒・カラーの指定なし)

保護者の押印もれがないか確認

④ 入学志願書・受験票を在籍中学校に提出し、校長印を押してもらってから、受験票を切り離してください。その後、在籍中学校の指示に従って、入学志願書を本校へ提出してください。

入学志願書の提出期間  
2024年1月22日(月)～2024年1月30日(火)

以上で出願手続きは完了です!

# スマートフォン・タブレットから 「入学志願書・受験票」を印刷する方法



スマートフォンやタブレットから出願手続きを行い、「入学志願書・受験票」を印刷するには、次の方法があります。

## ① 家庭用プリンタで印刷する

Wi-Fi接続や通信でのデータ送信が可能な場合、お持ちのプリンタで印刷できます。  
設定方法についてはプリンタの取扱説明書をご覧ください。

## ② コンビニエンスストアで印刷する

① マイページの「申込履歴」の右側の受験票ボタンをクリックすると、ダウンロード画面が出てきます。

② 画面の左下にある「コンビニエンスストアでプリントする方はこちら」をクリックします。

③ プリント予約の画面の「受験票の予約へ」をクリックします。

④ 店舗選択画面で印刷するコンビニを選択し、「次へ」ボタンをクリックします。

⑤ 利用規約を確認し、「同意する」にチェックをしてから「プリント予約をする」をクリックします。

⑥ 予約完了画面の「プリント予約番号」を控えて、予約したコンビニ店舗の端末に入力・印刷します。

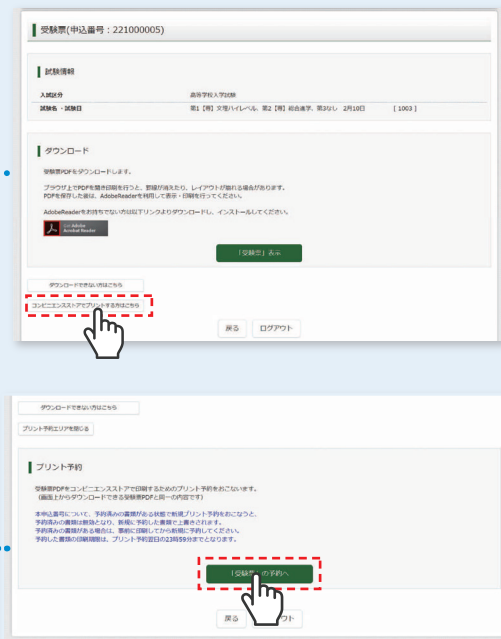

● 実際の出願時の画面イメージと異なることがあります。

## 検定料支払方法

### A クレジットカードによるオンライン決済 (決済手数料が必要です)

クレジットカード番号など必要な情報を入力し、決済を完了させます。  
クレジットカードによるオンライン決済にて、24時間、検定料のお支払いが可能です。

#### ▼ ご利用いただけるクレジットカード



### B コンビニでのお支払い (支払い手数料が必要です)

出願登録後、払込票を印刷し(番号を控えるだけ可)、選択したコンビニレジにてお支払いを済ませてください。お支払い後に受け取る「お客様控え」はご自身で保管してください。  
以下のコンビニにて、24時間、検定料のお支払いが可能です。

#### ▼ ご利用いただけるコンビニ



### C ペイジー対応金融機関ATMでのお支払い (支払手数料が必要です)

ペイジー対応金融機関ATMでお支払いができます。  
(ペイジーマークが貼ってあるATMでご利用いただけます)

#### ▼ ご利用いただける金融機関



三菱UFJ銀行、みずほ銀行、りそな銀行、埼玉りそな銀行、三井住友銀行、ゆうちょ銀行、千葉銀行、横浜銀行、関西みらい銀行、広島銀行、福岡銀行、十八親和銀行、東和銀行、熊本銀行、京葉銀行、南都銀行、足利銀行、七十七銀行、群馬銀行